



L'Empreinte de l'Ours S'Baere Blättel

Bulletin Municipal de la Commune de Baerenthal

Mairie de BAERENTHAL 1, rue Printemps d'Alsace 57230 BAERENTHAL

☎ 03.87.06.62.30

mail : mairie@baerenthal.eu site internet : www.baerenthal.eu

Responsable de la publication : Christian Cropsal 1^{er} Adjoint en charge de la communication

Comité de rédaction : S. Weil, A. Kessler, C. Ringard, J. Charpentier, P. Brunner, M. Zugmeyer et A. Levavasseur

Août 2021

Horaires d'ouverture :

Mairie

Mardi et vendredi de 14 h à 19 h

Mercredi de 8 h à 12 h
ou sur rendez-vous

Le Maire reçoit en Mairie sur RDV
les vendredis de 17 h à 19 h

Bibliothèque Municipale

☎ 03 87 06 26 48

biblio@baerenthal.eu

Mardi de 16 h 30 h à 18 h

Agence Postale Communale

☎ 03 87 96 50 41

Lundi, mercredi et jeudi
de 14 h à 16 h 30

Mardi et vendredi de 17 h à 19 h

Samedi des semaines impaires
de 9 h à 11 h

POMPIERS : 18

POLICE : 17

URGENCES

Centre de régulation médicale

Médisgarde 0 820 33 20 20

**Appeler le 15
en cas d'urgence**

Pharmacies de garde :

Composer le 3237 pour connaître
la pharmacie de garde

Médecin :

Clarisse CROPSAL

☎ 03 87 06 53 34

Cabinet d'infirmières :

Cécile FERSTLER

☎ 03 87 96 17 23

AMAPA :

L'antenne du Pays de Bitch est installée à
Sarreguemines :

☎ 03 87 95 71 72

CLIC :

Antenne de Bitch :

☎ 03 87 78 06 99

Nécrologie

La communauté des Euro-Baerenthalois pleure

Monsieur Roland STRÖBELE

Président d'Honneur



Monsieur Roland STRÖBELE, ancien maire, a dirigé la commune de Bärental de 1980 à 2011.

Européen convaincu, c'est à son initiative qu'a eu lieu une première rencontre des Baerenthal d'Europe réunissant ainsi les communes portant le même nom sous une orthographe parfois un peu différente. Ce fût le coup d'envoi de la création de la communauté des Euro-Baerenthal.

Même presque après 30 ans, le texte commun signé et actant la création de cette amitié transfrontalière garde encore tout son sens. Que cette amitié perdure au delà des ans, nous le devons aussi à l'engagement, l'insistance et la vision que Roland STRÖBELE a démontré tout au long de son parcours.

C'est en reconnaissance de cet engagement qu'il fut nommé en 2011, Président d'Honneur de Euro-Baerenthal.

Même après sa retraite politique, il est resté intimement lié à cet engagement et c'est avec toute notre reconnaissance que nous voulons nous souvenir de lui et adresser à sa famille et ses amis, nos plus sincères condoléances.

Pour les Baerenthal d'Europe...

C'est avec une profonde tristesse que nous apprenons le décès de M. **Charles WALTZ**, ancien directeur d'école à Baerenthal.

M. WALTZ a forgé maintes consciences chez les jeunes de Baerenthal dans les années après-guerre.

Tous ceux qui sont passés dans sa classe s'en souviennent encore même s'ils ne sont plus aujourd'hui de première jeunesse.

Il était destinataire jusqu'à aujourd'hui encore tous les mois de notre bulletin municipal qu'il attendait pour prendre les nouvelles de notre commune.

Il m'arrivait de recevoir encore de lui des lettres manuscrites d'une écriture exceptionnelle qui évoquaient ses années passées à Baerenthal sans la moindre altération de son souvenir.

Je crois qu'il emmène avec lui un peu de notre village.

Nos sincères condoléances à sa famille.

Serge WEIL



La deuxième vie des déchets

LES JOURNAUX REVUES & MAGAZINES

- **Type de traitement :** Fabrication de journaux.
Devenir : Papier recyclé.



LES BOUTEILLES ET FLACONS EN PLASTIQUE (PET INCOLORE ET COLORÉ, PEHD)

Dans cette filière, seuls les Thermoplastiques (matière fondant à la chaleur et reprenant sa rigidité en refroidissant) peuvent être recyclés.

- **Type de traitement :** Fabrication de paillettes de PET et PEHD.
Devenir : Bouteilles, flacons, bidons, containers, tuyaux, jouets, pièces automobiles...



LE CARTON ET LES CARTONNETTES

- **Type de traitement :** Fabrication de pâte à papier recyclé.
Devenir : Carton.



ACIER & ALUMINIUM

Relativement facile à trier, les métaux peuvent être également valorisés en matière première. Le recyclage des métaux ferreux peut se faire à l'infini car les propriétés de l'acier et de l'aluminium ne s'altèrent pas lors des refontes successives.

- **Type de traitement :** Fonte de l'acier, de l'aluminium et remoulage.
- **Devenir de l'acier :** aérosols, composants électroniques, caddies, rails ferroviaires...
- **Devenir de l'aluminium :** barquettes, jantes, cadres de vélo, câbles électriques...

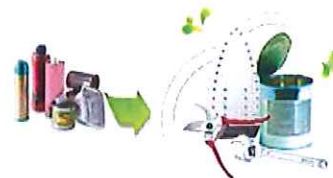

LE VERRE

Le recyclage du verre permet d'économiser la matière première : le sable, de réduire le volume des déchets d'emballage et d'économiser de l'énergie. En effet, le recyclage du verre nécessite une température de fonte moins élevée que celle des matières premières. Le verre peut être recyclé à l'infini sans perte de poids ni de qualité. 1kg de calcin = 1 kg de verre à la refonte.

- **Type de traitement :** Concassage, fonte et moulage du verre.
Devenir : Bouteilles, des objets de décoration, miroirs, vitrages...



COMMENT RÉCUPÉRER VOS SACS MULTIFLUX SI VOUS ETES ABSENTS LE JOUR DE LA PERMANENCE DE VOTRE COMMUNE ?



MUNIS DE VOTRE **SYDEM'PASS**,
VOUS POUVEZ VOUS RENDRE À
TOUTES LES PERMANENCES
ORGANISÉES SUR LE TERRITOIRE.



Permanences multilux
Sydem

RETROUVEZ LES INFORMATIONS
DES PERMANENCES SUR
NOTRE AGENDA EN LIGNE.

www.sydem.fr

Rejoignez nous sur
facebook

ABONNEZ-VOUS
EN LIGNE À
NOTRE ALERTE MAIL

Je m'abonne

Si vous n'avez pas la possibilité de vous rendre à la permanence de votre commune ou si vous l'avez manquée, vous avez la possibilité de remettre votre carte sydem'pass à une tierce personne afin qu'elle récupère votre dotation de sacs à votre place.

Vie pratique

Fermeture pour congés

- ⇒ La mairie sera fermée les mercredis 4 et 11 août 2021, et fermera à 18 h, les vendredis 6 et 13 août. En cas d'urgence, le Maire reste joignable au 06 86 55 96 41
- ⇒ L'Agence Postale Communale sera fermée les mardi 10 et mercredi 11 août ainsi que du lundi 16 au samedi 28 août 2021 inclus
- ⇒ La bibliothèque municipale sera fermée du 1er au 31 août

Sacs multiflux

La prochaine distribution de sacs multiflux se fera le jeudi 30 septembre 2021, de 13 h à 17 h, à l'atelier municipal.

Plus d'informations sur le site du Sydeme :

<https://www.sydeme.fr/fr/infos-service.html>

Carte Nationale d'Identité et Passeport

Il est rappelé que la Commune ne gère plus le service des cartes d'identité et des passeports.

Pour toute question relative à ces documents, vous pouvez vous adresser aux mairies les plus proches :

Mairie de Bitche,
tél. 03 87 96 00 13

ou Mairie de Niederbronn-les-Bains,
tél. 03 88 80 89 89

Enquête sur vos pratiques culturelles et sportives

Le Pays de Bitche offre à ses visiteurs et à ses habitants un remarquable patrimoine naturel et historique et bénéficie de nombreuses propositions culturelles, sportives et de loisirs.

Alors que les activités sportives et culturelles reprennent progressivement, les élus des commissions « Développement économique - politiques culturelles » et « Equipements sportifs d'intérêt communautaire » de la Communauté de Communes du Pays de Bitche ont décidé d'engager une démarche de recensement des pratiques et des besoins ayant trait à la culture, aux sports et aux loisirs.

Ces informations serviront à construire une stratégie globale de territoire dans ces différents domaines de compétence.

Public ciblé par cette enquête : tous les habitants du territoire de la Communauté de Communes du Pays de Bitche (à partir de 15 ans).

Date limite de réponse : jeudi 30 septembre 2021.

Vous pouvez compléter ce questionnaire en ligne sur le site de la Communauté de Communes :
Enquête / pratiques culturelles et sportives

Une version « papier » du questionnaire est aussi disponible en mairie où il pourra être déposé après son remplissage.

OFFRE D'EMPLOI

Dans le cadre d'un remplacement pour un départ à la retraite, la commune recherche un adjoint technique sur un contrat à temps plein pour une durée minimale de 6 mois.

Les missions principales du poste consistent en la réalisation de l'essentiel des interventions techniques de la commune, la gestion du matériel et de l'outillage, l'entretien et les opérations de première maintenance des bâtiments, des équipements et des véhicules.

Les compétences requises reposent essentiellement sur les connaissances techniques et la prise en compte de la sécurité au travail, le sens de l'écoute et de l'observation, le dynamisme et la réactivité, la ponctualité, la disponibilité et l'autonomie dans l'organisation du travail en relation avec les élus.

Le poste est à pourvoir au 1er septembre 2021.

Les candidatures doivent être adressées par courrier à :

Monsieur le Maire
Mairie de Baerenthal
1, rue Printemps d'Alsace
57230 BAERENTHAL

ou par mail à mairie@baerenthal.eu

pour le 10 août 2021 au plus tard



Nos joies

Félicitations à :

Mme Marlène Dorsi née Ruebler qui fêtera ses 82 ans le 9 août
M. Georges Reiss qui fêtera ses 82 ans le 10 août
Mme Liliane Jund née Vignerot qui fêtera ses 93 ans le 19 août
Mme Erna Etter née Clementz qui fêtera ses 93 ans le 26 août
Mme Frieda Clementz née Etter qui fêtera ses 84 ans le 29 août

Félicitations à :

Guillaume Muller
et Anneline Rouet
qui se sont mariés
le 24 juillet



Bloc notes

Samedi 31 juillet, dimanche 1er et lundi 2 août : Kirb sur le parking Ramstein-Plage.

Samedi 7 août : Ouverture de l'aire de dépôt des déchets verts, de 10 h à 12 h.

Samedi 14 août : Ouverture de l'aire de dépôt des déchets verts, de 10 h à 12 h.

Samedi 21 août : Ouverture de l'aire de dépôt des déchets verts, de 10 h à 12 h.

Samedi 28 août : Ouverture de l'aire de dépôt des déchets verts, de 10 h à 12 h.

Dimanche 29 août : La chorale « l'Air de Rien » organise une soirée initiation au chant choral, à 17 h, au foyer René Schmitt (en fonction de l'évolution des conditions de la situation sanitaire).

Spectacle proposé par la Cie Lucamoros :

L'heure où les mots vont boire

(pour les enfants à partir de 7 ans et leurs parents)

**Vendredi 13 août 2021 à 18 h, en contrebas de la terrasse
du restaurant Ramstein-Plage**

Brigitte Gonzalez raconte aux enfants une histoire de l'écriture ...
de vive voix !

C'est une rencontre poétique, un bout de quotidien réenchanté
et partagé autour d'une table.

Le spectacle sera agrémenté d'une vidéo de Mark Tellok :
des lettres dissimulées dans le paysage.

Spectacle gratuit - Avec le soutien de la DRAC Grand Est -
Partenariat avec la bibliothèque mobile de la Médiathèque de Bitche
qui sera également présente



**Ce bulletin
municipal
vous est offert
par**

L'entreprise
A. Deutsch
vous propose ses
services pour
votre bois de
chauffage.
Pensez
à réserver.

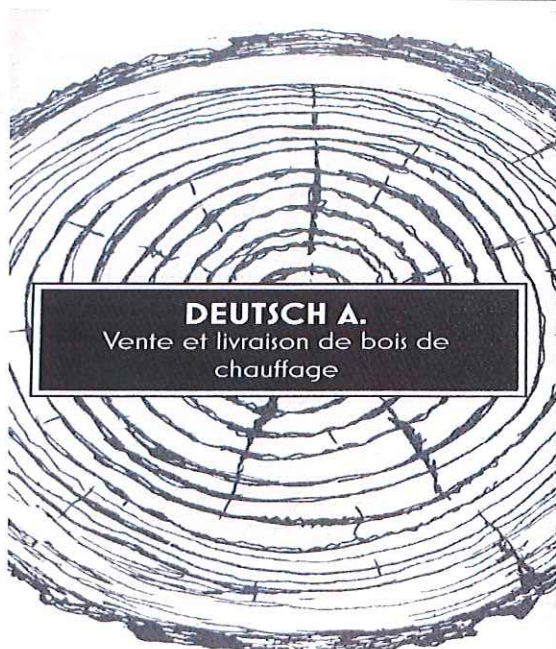

DEUTSCH A.

Vente et livraison de bois de
chauffage

Deutsch A.

**Vente et livraison de bois
de chauffage**

93 Rue de Mouterhouse

57230 EGUELSHARDT

0786298975

anthony_deutsch@aol.com

