



L'Empreinte de l'Ours S'Baere Blättel

Bulletin Municipal de la Commune de Baerenthal

Mairie de BAERENTHAL 1, rue Printemps d'Alsace 57230 BAERENTHAL

☎ 03.87.06.62.30

mail : mairie@baerenthal.eu site internet : www.baerenthal.eu

Responsable de la publication : Christian Cropsal 1^{er} Adjoint en charge de la communication

Comité de rédaction : S. Weil, A. Kessler, A. Nirrengarten, J. Charpentier, P. Brunner, M. Zugmeyer et A. Levavasseur

Février 2023

Horaires d'ouverture :

Mairie

Mardi et vendredi de 14 h à 19 h

Mercredi de 8 h à 12 h
ou sur rendez-vous

Le Maire reçoit en Mairie sur RDV
les vendredis de 17 h à 19 h

Bibliothèque Municipale

☎ 03 87 06 26 48

biblio@baerenthal.eu

Mardi de 16 h 30 h à 18 h

Agence Postale Communale

☎ 03 87 96 50 41

Lundi, mardi, jeudi et vendredi
de 9 h à 11 h 30

Mercredi de 14 h à 16 h 30

POMPIERS : 18

POLICE : 17

URGENCES

Centre de régulation médicale

Médisgarde 0 820 33 20 20

**Appeler le 15
en cas d'urgence**

Pharmacies de garde :

Composer le 3237 pour connaître
la pharmacie de garde

Médecin :

Jean-Luc GORALSKY

☎ 03 72 29 95 73

Cabinet d'infirmières :

Cécile FERSTLER

☎ 03 87 96 17 23

Cabinet de kinésithérapie :

Jennifer SCHMITT

☎ 03 72 29 98 05

AMAPA :

L'antenne du Pays de Bitch est installée à
Sarreguemines :

☎ 03 87 95 71 72

CLIC :

Antenne de Bitch :

☎ 03 87 78 06 99

Rencontre Euro-Baerenthal 2023 : c'est pour bientôt

Avec une année de retard par rapport au calendrier habituel des rencontres triennales des Baerenthal d'Europe, nous allons nous retrouver du 9 au 11 juin prochain à Bärental (Tüttlingen) dans le Bade-Württemberg.

Pour les habitués de nos traditionnelles rencontres, rappelons que c'est dans ce village qu'à eu lieu en 1992 le premier EuroBaerenthal de l'histoire et c'est avec un grand plaisir que nous y retournerons dans quelques semaines.

Comme d'habitude, c'est un programme chargé qui attend les participants tout au long des 3 jours de festivités: randonnée-découverte de la commune avec visite de la chapelle, cérémonies officielles, hitparade des Baerenthal, restauration et jeux divers, le tout dans une ambiance musicale avec comme seul mot d'ordre bonne humeur et convivialité.

Nous avons d'ores et déjà réservé un bus pour cette sortie avec un départ en début d'après-midi le vendredi 9 juin et un retour le dimanche 11 juin dans l'après-midi. Le transport sera pris en charge par la commune.

Afin d'organiser au mieux le déplacement et en attendant des précisions à la fois sur le programme et les hébergements, nous souhaitons déjà connaître le nombre approximatif de participants et de personnes qui prendront le bus.

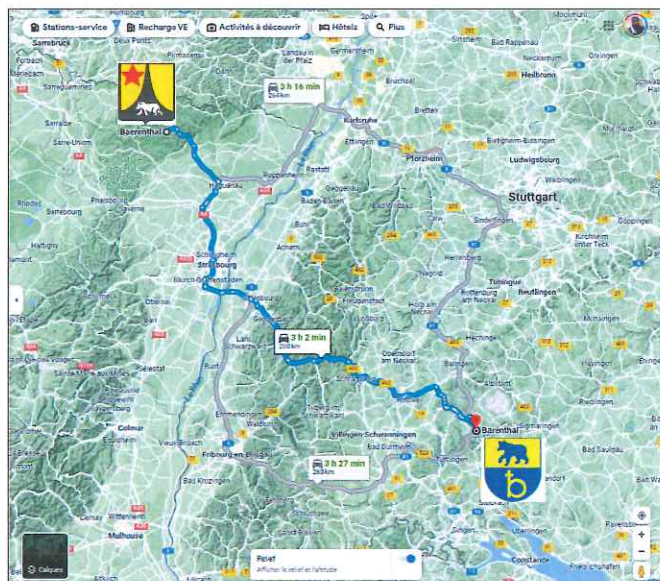

Pour ce faire, rien de plus simple: un mail à l'adresse de la mairie (mairie@baerenthal.eu) avant le 1er mars. Cette inscription ne sera pas définitive mais nous permettra simplement d'organiser en amont le transport et d'anticiper quelque peu les hébergements.

Espérant d'ores et déjà vous voir participer nombreux à ces retrouvailles européennes, les équipes municipales restent à votre disposition pour vous fournir toute information complémentaire.



Fermeture de la Trésorerie de Bitche

Dans le cadre de la réorganisation du réseau des Finances publiques de la Moselle, les services d'accueil du public évoluent.

À compter du vendredi 9 janvier 2023, trois accueils des Finances publiques hebdomadaires seront mis en place :

- au sein du complexe de l'intercommunalité du Pays de Bitche à BITCHE, chaque semaine du lundi au vendredi le matin de 9h00 à 12h00.
- à l'Hôtel de Ville de ROHRBACH-LES-BITCHE, tous les lundis et vendredis après-midi de 13h30 à 16h30, ainsi que les jeudis matin de 9h00 à 12h00.
- à l'Hôtel de Ville de VOLMUNSTER, tous les mercredis matin de 9h00 à 12h00.

Ces permanences, assurées par un agent des Finances publiques, seront ouvertes avec et sans rendez-vous à la demande des usagers.

Les plages d'accueil sur rendez-vous, sont à réserver *via* internet sur le site impots.gouv.fr

La fiche pratique « *je prends rendez-vous avec mon service* » indique comment procéder.

Dans cet accueil, il sera possible d'obtenir des réponses à toutes les questions concernant l'administration des Finances publiques.

Par ailleurs, afin de faciliter les démarches des usagers et développer les services de proximité, la DGFIP offre désormais la possibilité de régler ses factures (impôts, amendes, hôpital, cantines, périscolaire, etc.) directement chez les buralistes agréés, en espèces (jusqu'à 300 €) et par carte bancaire.

Vous pouvez, d'ores et déjà effectuer vos démarches auprès des buralistes suivants :

- TABAC LOTO PRESSE HOELINGER – 63 rue Saint-Augustin à BITCHE
- TABAC DE LA CITADELLE – 2 rue de Sarreguemines à BITCHE
- TABAC LOTO PRESSE PMU GREINER – 7B rue de Bitche à GOETZENBRUCK
- TABAC LOTO PRESSE FEITH – 25 rue de Strasbourg à PETIT REDERCHING
- L'ETAGERE – 21 rue Centrale à ENCHENBERG

Déneigement : Rappel

Il est rappelé qu'en cas de neige, les propriétaires ou locataires sont tenus de dégager la neige devant leur propriété. La neige évacuée ne devra en aucun cas être jetée sur la chaussée.



La Commune quant à elle utilise les moyens techniques dont elle dispose pour traiter rapidement la voirie communale d'après les priorités suivantes : écoles, parcours bus scolaire et pentes. Les rues planes et sans dangers particuliers sont traitées en priorité 2.

Vie pratique



Pays de BITCHE
COMMUNAUTÉ DE COMMUNES

DÉSORMAIS

CONSEILLER NUMÉRIQUE
France services

VOTRE CONSEILLÈRE NUMÉRIQUE VOUS ACCUEILLE EN MAIRIE

POUR VOUS INITIER OU APPROFONDIR VOS CONNAISSANCES

PRENEZ RENDEZ-VOUS DÈS MAINTENANT

Tél. 06 31 80 28 00
conseiller.numerique@cc-paysdebitche.fr

Le pôle jeunesse de l'association Loisirs Jeunesse Pays de Bitché vous sollicite (ados et parents) pour compléter le prochain programme d'activités qui sera proposé pendant les vacances de printemps. Pour participer, c'est très simple : flashez le QR code, accédez au site, puis :



1) Classez les propositions selon votre préférence (les deux sorties les mieux classées seront présentes sur le programme).

2) Donnez vos idées de sorties et/ou activités pour nos futurs programmes.

Date limite pour participer : dimanche 26 février 2023.

Merci pour votre participation.
Jean-Michel Zottner
Coordinateur du pôle jeunesse
Loisirs Jeunesse Pays de Bitché.

Relève des compteurs d'eau potable

Les ouvriers communaux effectueront la relève des compteurs d'eau potable, pour le compte du SDEA, à compter du lundi 13 février et jusqu'au lundi 13 mars 2023.

Merci de leur faciliter l'accès au compteur, en enlevant les objets gênants (accès cave ou regard extérieur).

Vous pouvez également communiquer votre index en mairie, à l'adresse mairie@baerenthal.eu (de préférence avec une photo du compteur) ou adresser directement au SDEA le coupon-réponse qui sera déposé dans votre boîte aux lettres en cas d'absence.

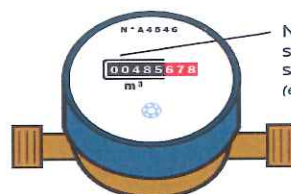

Ne relevez que les chiffres sur **fond noir** ou sur **fond blanc** selon votre compteur.
(et pas les chiffres sur fond rouge)

Fermeture de l'Agence Postale pour congés

L'Agence Postale Communale sera fermée les
lundi 6 et mardi 7 février 2023.

Nettoyage de printemps

La date retenue pour la prochaine journée de nettoyage de printemps est le **samedi 18 mars 2023**.

Le repas de midi sera offert cette année par la commune d'Eguelshardt qui accueillera tous les participants au stand de tir.

Les personnes souhaitant participer à cette opération peuvent d'ores et déjà s'inscrire en mairie sur mairie@baerenthal.eu

Nouveaux formulaires Cerfa pour demande de travaux

Depuis le 1er janvier, les formulaires Cerfa ont encore été modifiés.

Ils sont téléchargeables sur www.service-public.fr

- Permis de Construire maison individuelle : **13406*11**
- Permis de Construire autres ou Permis d'Aménager : **13409*11**
- Permis de démolir : **13405*09**
- Déclaration Préalable maison individuelle et annexes : **13703*10**
- Déclaration Préalable autres : **13404*10**

Nos joies et nos peines

Félicitations à :

M. **Ernest Muller** qui fêtera ses 84 ans le 1er février
M. **Fridbert Arnold** qui fêtera ses 84 ans le 7 février
Mme **Madeleine Becker** née Stein qui fêtera ses 81 ans le 11 février
M. **Simon Weibel** qui fêtera ses 80 ans le 12 février

Nos condoléances aux familles de :

Mme **Marthe Allenbach**
née Allenbach, décédée le 6 janvier,
à l'âge de 89 ans

Mme **Doris Braun** née Jardiné,
décédée le 14 janvier, à l'âge de 77 ans

Au cours de l'année 2022, la commune aura enregistré :
4 naissances, 3 mariages et 8 décès.

Au 1er janvier 2023, la population totale de Baerenthal est de 769 habitants, soit 8 habitants en moins par rapport à 2022

Bloc notes

Mercredi 1er février : Ouverture de la pêche à l'étang du Schmalenthal.

Du lundi 13 au vendredi 17 février : Planète Jeunes propose un centre aéré pour les enfants de 3 à 11 ans. Thème : « Moi et les autres ». Renseignements et inscriptions auprès de Manue au 06 89 24 97 13 ou planete-jeunes57230@fdmjc-alsace.fr

Du lundi 13 au vendredi 24 février : Loisirs Jeunesse Pays de Bitche propose des sorties et animations pour les jeunes de 11 à 17 ans. Contact et informations auprès de Jean-Michel au 07 86 84 85 15 ou jeanmichel.zottner@loisirsjeunessepaysdebitche.fr

Du lundi 13 février au lundi 13 mars : Relève des compteurs d'eau par les ouvriers communaux.

A noter : la prochaine dotation de sacs multiflux se fera le **mardi 7 mars 2023**, de 15 h à 19 h, à l'atelier municipal

Ce bulletin municipal vous est offert par



Bigoudis Toilettage

Frédéric, toiletteur diplômé
vous accueille dans son
camion.



Devant votre domicile et dans nos Communes partenaires

5 rue de la Source d'Argent
57230 BAERENTHAL

Tél : 06 13 56 74 01

Bigoudistoilettage@gmail.com

Siret : 91751573600010



2023

Je trie Bitcherland!

Pour l'environnement de demain...



— ZONE A : Besançon, Bordeaux, Clermont-Ferrand, Dijon, Grenoble, Limoges, Lyon, Poitiers
— ZONE B : Aix-Marseille, Amiens, Lille, Nancy-Metz, Nantes, Nice, Normandie, Orléans-Tours, Reims, Rennes, Strasbourg
— ZONE C : Créteil, Montpellier, Paris, Toulouse, Versailles
(source : www.vacances-scolaires-gouv.com)

Déchetteries

Horaires d'hiver

(du 1^{er} novembre au 31 mars) :

Lundi : 13h-17h

Du mardi au vendredi :

9h-12h et 13h-17h

Samedi : 9h-12h et 13h-16h

Horaires d'été

(du 1^{er} avril au 31 octobre) :

Du lundi au vendredi :

9h-12h et 13h-17h

Samedi : 9h-12h et 13h-16h

▶ BITCHE

Sortie de Bitch, direction Hanviller - Schorbach

▶ ROHRBACH-LÈS-BITCHE

Sortie de Rohrbach-lès-Bitch, direction Petit-Rédérching, dans la Zone d'activité Intercommunale Trinkwiese



4, rue du Général Stuhl 57230 BITCHE

Tél : 03 87 96 99 45

contact@cc-paysdebitch.fr

www.cc-paysdebitch.fr

SEMAINE PAIRE

Collecte de la poubelle à couvercle bordeaux

(sacs bleus et sacs verts)

SEMAINE IMPAIRE

Collecte de la poubelle noire/grise à autocollant jaune

(déchets recyclables, en vrac, sans sac)

JANVIER	FÉVRIER	MARS	AVRIL	MAI	JUIN
1 D Jour de l'An	1 M Ella	1 M Aubin	1 S Hugues	1 L Fête du Travail	1 J Justin
2 L Basile	2 J Présentation	2 J Charles le B.	2 D Sandrine	2 M Boris	2 V Blandine
3 M Geneviève	3 V Blaise	3 V Guénolé	3 L Richard	3 M Phil., Jacq.	3 S Kévin
4 M Odilon	4 S Véronique	4 S Casimir	4 M Isidore	4 J Sylvain	4 D Clotilde
5 J Edouard	5 D Agathe	5 D Olive	5 M Irène	5 V Judith	5 L Igor
6 V Mélaïne	6 L Gaston	6 L Colette	6 J Marcellin	6 S Prudence	6 M Norbert
7 S Raymond	7 M Eugénie	7 M Félicité	7 V J.-B. de la S.	7 D Gisèle	7 M Gilbert
8 D Epiphanie	8 M Jacqueline	8 M Jean de Dieu	8 S Julie	8 L Victoire 1945	8 J Médard
9 L Alix	9 J Apolline	9 J Françoise	9 D Pâques	9 M Pacôme	9 V Diane
10 M Guillaume	10 V Arnaud	10 V Vivien	10 L Lundi de Pâques	10 M Solange	10 S Landry
11 M Pauline	11 S N.-D. Lourdes	11 S Rosine	11 M Stanislas	11 J Estelle	11 D Barnabé
12 J Tatiana	12 D Félix	12 D Justine	12 M Jules	12 V Achille	12 L Guy
13 V Yvette	13 L Béatrice	13 L Rodrigue	13 J Ida	13 S Rolande	13 M Antoine de P.
14 S Nina	14 M Valentin	14 M Mathilde	14 V Maxime	14 D Mathias	14 M Elisée
15 D Rémi	15 M Claude	15 M Louise	15 S Paterne	15 L Denise	15 J Germaine
16 L Marcel	16 J Julienne	16 J Bénédicte	16 D Benoît-Joseph	16 M Honoré	16 V J.F. Régis
17 M Roseline	17 V Alexis	17 V Patrice	17 L Anicet	17 M Pascal	17 S Hervé
18 M Prisca	18 S Bernadette	18 S Cyrille	18 M Parfait	18 J Ascension	18 D Léonce
19 J Marius	19 D Gabin	19 D Joseph	19 M Emma	19 V Yves	19 L Romuald
20 V Sébastien	20 L Aimée	20 L Herbert	20 J Odette	20 S Bernardin	20 M Silvère
21 S Agnès	21 M Damien	21 M Clémence	21 V Anselme	21 D Constantin	21 M Rodolphe
22 D Vincent	22 M Isabelle	22 M Léa	22 S Alexandre	22 L Emile	22 J Alban
23 L Barnard	23 J Lazare	23 J Victorien	23 D Georges	23 M Didier	23 V Audrey
24 M Fr. de Sales	24 V Modeste	24 V Cath. de Suède	24 L Fidèle	24 M Donatien	24 S Jean-Baptiste
25 M Conv. S. Paul	25 S Roméo	25 S Annonciation	25 M Marc	25 J Sophie	25 D Prosper
26 J Paule	26 D Nestor	26 D Larissa	26 M Alida	26 V Bérenger	26 L Anthelme
27 V Angèle	27 L Honorine	27 L Habib	27 J Zita	27 S Augustin	27 M Fernand
28 S Th. d'Aquin	28 M Romain	28 M Gontran	28 V Valérie	28 D Pentecôte	28 M Irénée
29 D Gildas		29 M Gwladys	29 S Cath. de Si.	29 L Lundi de Pentecôte	29 J Pierre-Paul
30 L Martine		30 J Amédée	30 D Robert	30 M Ferdinand	30 V Martial
31 M Marcelle		31 V Benjamin		31 M Visitation	

2023

Je trie Bitcherland!

Pour l'environnement de demain...



ZONE A : Besançon, Bordeaux, Clermont-Ferrand, Dijon, Grenoble, Limoges, Lyon, Poitiers
 ZONE B : Aix-Marseille, Amiens, Lille, Nancy-Metz, Nantes, Nice, Normandie, Orléans-Tours, Reims, Rennes, Strasbourg
 ZONE C : Créteil, Montpellier, Paris, Toulouse, Versailles
 (source : www.vacances-scolaires-gouv.com)

Déchetteries

Horaires d'hiver
 (du 1^{er} novembre au 31 mars) :
 Lundi : 13h-17h
 Du mardi au vendredi :
 9h-12h et 13h-17h
 Samedi : 9h-12h et 13h-16h

Horaires d'été
 (du 1^{er} avril au 31 octobre) :
 Du lundi au vendredi :
 9h-12h et 13h-17h
 Samedi : 9h-12h et 13h-16h

► **BITCHE**
 Sortie de Bitch, direction Hanviller - Schorbach
 ► **ROHRBACH-LÈS-BITCHE**
 Sortie de Rohrbach-lès-Bitch, direction Petit-Réderching, dans la Zone d'activité Intercommunale Trinkwiese



4, rue du Général Stuhl 57230 BITCHE
 Tél : 03 87 96 99 45
 contact@cc-paysdebitch.fr
 www.cc-paysdebitch.fr

SEMAINE PAIRE

Collecte de la poubelle à couvercle bordeaux
 (sacs bleus et sacs verts)

SEMAINE IMPAIRE

Collecte de la poubelle noire/grise à autocollant jaune
 (déchets recyclables, en vrac, sans sac)

JUILLET	AOÛT	SEPTEMBRE	OCTOBRE	NOVEMBRE	DÉCEMBRE
1 S Thierry	1 M Alphonse	1 V Gilles	1 D Thér. de l'E.	1 M Toussaint	1 V Avent, Florence
2 D Martinien	2 M Julien-Eym. 31	2 S Ingrid	2 L Léger	2 J Défunct	2 S Viviane
3 L Thomas	3 J Lydie	3 D Grégoire	3 M Gérard	3 V Hubert	3 D François-Xavier
4 M Florent	4 V Jean-Marie, Vianney	4 L Rosalie	4 M Fr. d'Assise 40	4 S Charles	4 L Barbara
5 M Antoine 27	5 S Abel	5 M Raïssa 36	5 J Fleur	5 D Sylvie	5 M Gérald 49
6 J Mariette	6 D Transfiguration	6 M Bertrand	6 V Bruno	6 L Bertille	6 M Nicolas
7 V Raoul	7 L Gaétan	7 J Reine	7 S Serge	7 M Carine	7 J Ambroise
8 S Thibault	8 M Dominique	8 V Nativité N.-D.	8 D Pélagie	8 M Geoffroy 45	8 V Imm. Conception
9 D Amandine	9 M Amour 32	9 S Alain	9 L Denis	9 J Théodore	9 S Pierre Fourier
10 L Ulrich	10 J Laurent	10 D Inès	10 M Ghislain	10 V Léon	10 D Romaric
11 M Benoît	11 V Claire	11 L Adelphe 37	11 M Firmin 41	11 S Armistice 1918	11 L Daniel
12 M Olivier 28	12 S Clarisse	12 M Apollinaire	12 J Wilfried	12 D Christian	12 M Jeanne F.C.
13 J Henri, Joël	13 D Hippolyte	13 M Aimé	13 V Géraud	13 L Brice	13 M Lucie 50
14 V Fête Nationale	14 L Evrard	14 J La Croix	14 S Juste	14 M Sidoine 46	14 J Odile
15 S Donald	15 M Assomption	15 V Roland	15 D Thér. d'Avila	15 M Albert	15 V Ninon
16 D ND Mt Carmel	16 M Armel	16 S Edith	16 L Edwige	16 J Marguerite	16 S Alice
17 L Charlotte	17 J Hyacinthe 33	17 D Renaud	17 M Baudoin	17 V Elisabeth	17 D Gaël
18 M Frédéric	18 V Hélène	18 L Nadège	18 M Luc 42	18 S Aude	18 L Gatien
19 M Arsène 29	19 S Jean-Eudes	19 M Émilie	19 J René	19 D Tanguy	19 M Urbain
20 J Marina	20 D Bernard	20 M Davy 38	20 V Adeline	20 L Edmond	20 M Théophile 51
21 V Victor	21 L Christophe	21 J Matthieu	21 S Céline	21 M Prés. Marie	21 J Pierre Can.
22 S Marie-Mad.	22 M Fabrice	22 V Maurice	22 D Elodie	22 M Cécile 47	22 V Fr.-Xavière
23 D Brigitte	23 M Rose de L. 34	23 S Constant	23 L Jean de C.	23 J Clément	23 S Armand
24 L Christine	24 J Barthélemy	24 D Thècle	24 M Florentin	24 V Flora	24 D Adèle
25 M Jacques	25 V Louis	25 L Hermann	25 M Crépin 43	25 S Catherine	25 L Noël
26 M Anne, Joach. 30	26 S Natacha	26 M Côme, Damien	26 J Dimitri	26 D Delphine	26 M Etienne
27 J Nathalie	27 D Monique	27 M Vinc. de P. 39	27 V Emeline	27 L Sévrin	27 M Jean
28 V Samson	28 L Augustin	28 J Venceslas	28 S Jude	28 M Jacq. de la M.	28 J Innocents 52
29 S Marthe	29 M Sabine	29 V Michel	29 D Narcisse	29 M Saturnin	29 V David
30 D Juliette	30 M Fiacre 35	30 S Jérôme	30 L Bienvenue	30 J André 48	30 S Roger
31 L Ignace de L.	31 J Aristide		31 M Quentin 44		31 D Sylvestre