



L'Empreinte de l'Ours S'Baere Blättel

Bulletin Municipal de la Commune de Baerenthal

Mairie de BAERENTHAL 1, rue Printemps d'Alsace 57230 BAERENTHAL

☎ 03.87.06.62.30

mail : mairie@baerenthal.eu site internet : www.baerenthal.eu

Responsable de la publication : Christian Cropsal 1^{er} Adjoint en charge de la communication

Comité de rédaction : S. Weil, A. Kessler, A. Nirrengarten, J. Charpentier, M. Zugmeyer et P. Brunner

Février 2026

Horaires d'ouverture :

MAIRIE

Mardi et vendredi de 14 h à 18 h

Mercredi de 8 h à 12 h
ou sur rendez-vous

Le Maire reçoit en Mairie sur RDV
les vendredis de 17 h à 19 h

BIBLIOTHEQUE MUNICIPALE

☎ 03 87 06 26 48

biblio@baerenthal.eu

Mardi de 16 h 30 à 18 h

AGENCE POSTALE COMMUNALE

☎ 03 87 96 50 41

Lundi, mardi, jeudi et vendredi
de 9 h à 11 h 30

Mercredi de 14 h à 16 h 30

FRANCE SERVICES à BITCHE

☎ 03 87 27 32 06

POMPIERS : 18

POLICE : 17

Centre de régulation médicale

Médigarde 0 820 33 20 20

**Appeler le 15
en cas d'urgence**

Pharmacies de garde :

Composer le 3237 pour connaître
la pharmacie de garde

Médecin :

Jean-Luc GORALSKY

☎ 03 72 29 95 73

Cabinet d'infirmières :

Cécile FERSTLER

☎ 03 87 96 17 23

Cabinet de kinésithérapie :

Jennifer SCHMITT

☎ 03 72 29 98 05

AMAPA :

L'antenne du Pays de Bitch est installée à
Sarreguemines :

☎ 03 87 95 71 72

CLIC :

Antenne de Bitch :

☎ 03 87 78 06 99

9 sapeurs-pompiers à Baerenthal !

Le corps des Sapeurs-Pompiers de Philippsbourg-Baerenthal compte actuellement 9 pompiers qui sont habitants de Baerenthal.



Il s'agit de :

ALLENBACH Aurélie / Sapeur 2ème classe

DEGRELLE François / Sapeur 2ème classe

LANGER Anaïs / Sapeur 2ème classe

MAYER Aaron / Caporal

UNDREINER Vincent / Caporal-Chef

BASTIAN-GILGER Antonin / Sapeur 1ère classe

ELIÇABE Ludivine / Sapeur 2ème classe

LE GOUGNE Lucile / Sapeur 2ème classe

SEILLER Mathieu / Sapeur 1ère classe

La Commune les remercie tous chaleureusement pour leur implication au service des autres.

Présentation de deux d'entre-eux :

Antonin Bastian-Gilger

Parcours : Jeune Sapeur-Pompier de septembre 2012 à août 2017 à la section de Rohrbach-les-Bitche, pompier depuis novembre 2017, pompier à Soucht de novembre 2017 à mars 2019, pompier à Meisenthal-Soucht de mars 2019 à juin 2021 puis pompier à Philippsbourg-Baerenthal depuis juin 2021. 10 ans d'ancienneté en 2026.

Stages : Opérateur nacelles fait en 2018, code 0 fait en 2020, ASU (actes aux soins d'urgence) fait en 2024, poids-lourds en cours.

Grades : Sapeur 2ème classe de 2017 à 2020, Sapeur 1ère classe de 2020 à aujourd'hui.

Convention Commune/SDIS57 : Une convention de disponibilité a été signée en septembre 2025 entre la Commune de Baerenthal et le SDIS57.

Motivation : « Ce qui me motive tout comme dans mon travail, c'est le contact avec les habitants. Porter ma disponibilité, ma présence et mon engagement à leurs services. Renforcer nos rangs le plus possible pour préserver le secours de proximité qui devient rare et pourtant de plus en plus important. J'étais seul pompier sur la commune de Baerenthal à mon arrivée en 2021, nous sommes aujourd'hui 9 pompiers à habiter Baerenthal.

J'ai la conviction qu'on peut faire encore mieux ! ».



Aaron Mayer

Parcours : Engagement chez les pompiers volontaires en septembre 2022 au grade de sapeur 2ème classe pendant 2 ans et 4 mois.

Stages : Passage de la conduite code 0 et une formation permettant de conduire les véhicules de premiers secours, ambulance et tout type de véhicule où le poids de charge est inférieur à 3,5 tonnes.

Grades :

En janvier 2025, passage de grade à sapeur 1ère classe pendant un an. En janvier 2026, passage au grade de caporal.

Motivation :

- Le secours à la personne
- L'envie d'aider
- Le travail d'équipe et la cohésion
- L'adrénaline



Redevance incitative : une facturation distincte pour chaque foyer (suite)

MIEUX TRIER POUR MOINS PAYER

À l'heure actuelle, un habitant du Pays de Bitche produit en moyenne 106 kg d'ordures ménagères résiduelles chaque année. Or, l'analyse du sac bleu montre que seuls 41% de ces déchets relèvent réellement des ordures résiduelles. Autrement dit, une large part pourrait être triée, recyclée ou valorisée autrement. L'objectif est clair: réduire de moitié le contenu du sac bleu grâce au tri sélectif, au compostage et à la valorisation en compostage déchèterie. Avec la redevance incitative, chacun devient acteur de sa facture. Trier correctement, déposer les biodéchets dans les abribacs dédiés (en vrac et sans sac), valoriser les déchets en déchèterie ou limiter les levées au strict nécessaire: autant de gestes simples pour maîtriser le montant de sa facture. Résolument, moins de déchets résiduels, c'est une facture plus légère.

UN ACCOMPAGNEMENT DE PROXIMITÉ

Pour accompagner les habitants dans cette transition, le service Ordures Ménagères reste à la disposition de tous (propriétaires comme locataires) pour répondre aux questions, expliquer les modalités et faciliter les démarches. Sur le terrain, les ambassadrices du tri poursuivent leur mission d'information et de sensibilisation. Elles vont à la rencontre des usagers, les conseillent sur les bons gestes et les aident à comprendre le fonctionnement du nouveau système. Leur rôle: faire en sorte que chacun s'approprie cette évolution et en tire pleinement parti.

UN SYSTÈME PLUS JUSTE ET TRANSPARENT

Avec la mise en place de la redevance incitative, la Communauté de Communes du Pays de Bitche franchit une étape importante vers une gestion des déchets plus responsable. Chaque redevable disposera d'une facture claire, individualisée et proportionnelle à sa production réelle et chacun aura la possibilité d'en maîtriser le montant en adoptant les bons gestes au quotidien.

DES OUTILS D'INFORMATION ACCESSIBLES A TOUS

Toutes les informations relatives à la redevance incitative sont disponibles sur le site officiel www.cc-paysdebitche.fr

**Le service des Ordures Ménagères reste joignable pour tout renseignement complémentaire
au 2A rue du Général Stuhl à Bitche - tél. 03 87 27 22 30 ou service.om@cc-paysdebitche.fr**

Horaires d'ouverture au public :

Du lundi au jeudi de 8 h 30 à 12 h et de 13 h 30 à 17 h / Le vendredi de 8 h 30 à 12 h et de 13 h 30 à 16 h



GRILLE TARIFAIRE De la Régie d'Enlèvement et de Valorisation des Ordures Ménagères (REVOM)

À compter du 1^{er} Janvier 2026, la Redevance d'Enlèvement des Ordures Ménagères Incitative (REOMI) est instaurée pour les 46 communes du territoire de la Communauté de Communes du Pays de Bitche.

Tarifs particuliers (ménages en habitat individuel)

Type de logement	Foyer	Part fixe Incluant les 13 levées	Part variable / Levée 14 ^{ème} à 19 ^{ème} levées	Part variable / Levée 20 ^{ème} levée et plus
Individuel	1 à 2 personnes	234,00 €	2,30 €	5,00 €
Individuel	3 à 4 personnes	339,00 €	4,60 €	9,00 €
Individuel	5 personnes et plus	444,00 €	6,80 €	14,00 €

Tarifs en point de regroupement (problèmes d'accès pour la collecte)

Type de logement	Foyer	Part fixe Incluant les 13 levées	Part variable / Levée 14 ^{ème} à 19 ^{ème} levées	Part variable / Levée 20 ^{ème} levée et plus
Regroupement	Foyer	250,00 €	-	-

Tarifs logement collectifs (immeubles de plus de 6 logements)

Type de logement	Foyer	Part fixe Incluant les 13 levées	Part variable / Levée 14 ^{ème} à 19 ^{ème} levées	Part variable / Levée 20 ^{ème} levée et plus
Collectif	7	1796,00 €	28,50 €	57,00 €
Collectif	10	2681,00 €	43,90 €	88,00 €
Collectif	16	3709,00 €	58,50 €	117,00 €
Collectif	25	5588,00 €	87,80 €	176,00 €

Tarifs résidences secondaires

Type de logement	Volume bac (litres)	Part fixe Incluant les 6 levées	Part variable / Levée supplémentaire
Secondaire	120	175,00 €	5,00 €
Secondaire	240	250,00 €	9,00 €
Secondaire	360	326,00 €	14,00 €

Tarifs professionnels (artisans, commerçants, entreprises, administrations, communes, associations)

Type	Volume bac (litres)	Part fixe	Levées Jusqu'à 26 (C0.5)	Levées Jusqu'à 52 (C1)	52 levées C1	Au-delà de 52 levées	72 levées (C2)
Professionnels	240	166,00 €	9,12 €	403,12 €	18,00 €	877,00 €	1597,00 €
Professionnels	750	370,00 €	29,00 €	1124,00 €	57,00 €	2605,00 €	4886,00 €

Tarifs campings

Volume bac (litres)	Part fixe	Levées Jusqu'à 26	26 levées	Levées suppl. (plus de 26)	C1	Levées suppl. (plus de 52)	C2
240	83,00 €	7,00 €	265,00 €	14,00 €	629,00 €	28,00 €	1357,00 €
750	185,00 €	22,00 €	757,00 €	44,00 €	1901,00 €	87,00 €	4163,00 €

Tarifs EHPAD

Volume bac (litres)	Part fixe	Levées Jusqu'à 26	26 levées	Levées suppl. (plus de 26)	C1	Levées suppl. (plus de 52)	C2
240	142,00 €	7,00 €	324,00 €	14,00 €	688,00 €	28,00 €	1416,00 €
750	295,00 €	21,00 €	841,00 €	43,00 €	1962,00 €	86,00 €	4198,00 €

Modalités de facturation

La facturation de la REOMI sera semestrielle à compter du 1^{er} janvier 2026, selon l'échéancier suivant :

- 1^{er} semestre 2026 : Facturation en juillet 2026
- 2nd semestre 2026 : Facturation en janvier 2027

Les paiements pourront être effectués par virement bancaire, prélèvement automatique ou tout autre moyen prévu par la CCFB.

Budget et recouvrement

Les crédits budgétaires nécessaires à la dépense et au recouvrement de la redevance seront prévus au budget 2026 de la CCFB. En cas de non-paiement, la CCFB pourra engager des procédures de recouvrement conformément aux dispositions légales en vigueur en lien avec le trésor public.

Pour tous vos besoins, rendez-vous au :

2A rue du Général Stuhl 57230 BITCHE
03 87 27 22 30 / service.om@cc-paysdebitche.fr
www.cc-paysdebitche.fr

Horaires d'ouverture au public :

Du lundi au jeudi de 8h30 à 12h et de 13h30 à 17h
Le vendredi de 8h30 à 12h et de 13h30 à 16h

Vie pratique

Relève des compteurs d'eau potable

Les ouvriers communaux effectueront la relève des compteurs d'eau potable, pour le compte du SDEA, à compter du lundi 9 février et jusqu'au vendredi 27 février 2026.

Merci de leur faciliter l'accès au compteur, en enlevant les objets gênants (accès cave ou regard extérieur).

Vous pouvez également communiquer votre index en mairie, à l'adresse mairie@baerenthal.eu (de préférence avec une photo du compteur) ou adresser directement au SDEA le coupon-réponse qui sera déposé dans votre boîte aux lettres en cas d'absence.

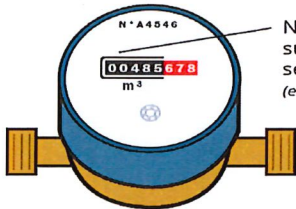

Ne relevez que les chiffres sur **fond noir** ou sur **fond blanc** selon votre compteur.
(et pas les chiffres sur fond rouge)

Recensement de la population

L'enquête avance bien. Merci à toutes les personnes qui ont déjà répondu.

Il est rappelé que cette enquête se termine le 14 février 2026.

Ceux et celles qui n'ont pas encore répondu sont invités à le faire rapidement.

En cas de problèmes, n'hésitez-pas à contacter la mairie.

Elections municipales - Rappel

La date limite pour s'inscrire sur les listes électorales est fixée au mercredi 4 février pour les inscriptions par internet et au vendredi 6 février 2026 pour les inscriptions en mairie.

Invitation à un après-midi café-gâteaux

La Paroisse Protestante vous invite à un après-midi convivial le mercredi 11 février 2026, à partir de 14 h, au foyer René Schmitt. Café et gâteaux seront offerts.



Le calendrier 2026 de collecte des ordures ménagères, en version cartonnée, est disponible en mairie.

2026
Je trie Bitcherland!
pour l'environnement de demain...

Déchetteries

Horaires d'hiver
(du 1^{er} novembre au 31 mars)
Lundi : 13h-17h
Du mardi au vendredi :
9h-12h et 13h-17h
Samedi : 9h-12h et 13h-16h
Fermées les jours fériés

Horaires d'été
(du 1^{er} avril au 31 octobre)
Du lundi au vendredi :
9h-12h et 13h-17h
Samedi : 9h-12h et 13h-16h
Fermées les jours fériés

BITCHE
Centre de Bitchie, 41000 Bitchie - 03 87 27 22 30
SEMERIECH LES BITCHES
Centre de Semerich, 41000 Semerich - 03 87 27 22 30
Site de la Zone d'Activité Industrielle de Trélazay

Pays de BITCHE
COMMUNAUTÉ DE COMMUNES
2A, rue du Général Stahl 57230 BITCHE
Tél : 03 87 27 22 30
service.om@cc-paysdebitchie.fr
www.cc-paysdebitchie.fr

SEMAINE PAIRE

Collecte de la poubelle à couvercle bicolore
(noir bleu et rose vert)

SEMAINE IMPAIRE

Collecte de la poubelle noire/grise à autocollant jaune
(déchets recyclables, en vert, sans éco)

Report de collecte
au lendemain
(semaines avec
un jour férié)

JANVIER	FÉVRIER	MARS	AVRIL	MAI	JUIN
J 1 Jour de l'An	D 1 Elia	D 1 Fête des grands-mères	M 1 Hugues	V 1 Fête du Travail	L 1 Justin
V 2 Basile	L 2 Prés du Seigneur 06	L 2 Charles le Bon	J 2 Sandrine	S 2 Boris	M 2 Blandine
S 3 Geneviève	M 3 Blaise	M 3 Guénolé	V 3 Vendredi Saint	D 3 Philippe / Jacques	M 3 Kévin
D 4 Odilon	M 4 Véronique	M 4 Casimir	S 4 Isidore	L 4 Sylvain	J 4 Clotilde
L 5 Edouard	J 5 Agathe	J 5 Olive	D 5 PÂQUES	M 5 Judith	V 5 Igor
M 6 Méline	V 6 Gaston	V 6 Colette	L 6 L. de Pâques	M 6 Prudence	S 6 Norbert
M 7 Raymond	S 7 Eugénie	S 7 Félicité	M 7 J.-B. de la Salle	J 7 Gisèle	D 7 Gilbert
J 8 Lucien	D 8 Jacqueline	D 8 Jean de Dieu	M 8 Julie	V 8 Victoire 1945	L 8 Médard
V 9 Alix	L 9 Apolline	L 9 Françoise	J 9 Gautier	S 9 Pacôme	M 9 Diane
S 10 Guillaume	M 10 Arnaud	M 10 Vivien	V 10 Fulbert	D 10 Solange	M 10 Landry
D 11 Paulin	M 11 N.-D. de Lourdes	M 11 Rosine	S 11 Stanislas	L 11 Estelle	J 11 Barnabé
L 12 Tatiana	J 12 Félix	J 12 Justine	D 12 Jules	M 12 Achille	V 12 Guy
M 13 Yvette	V 13 Béatrice	V 13 Rodrigue	L 13 Ida	M 13 Rolande	S 13 Antoine de P.
M 14 Nina	S 14 Valentin	S 14 Mathilde	M 14 Maxime	J 14 Ascension	D 14 Élisée
J 15 Rémi	D 15 Claude	D 15 Louise	M 15 Paternie	V 15 Denise	L 15 Germaine
V 16 Marcel	L 16 Julienne	L 16 Bénédicte	J 16 Benoît-Joseph	S 16 Honoré	M 16 J. F. Régis
S 17 Roseline	M 17 Alexis	M 17 Patrice	V 17 Anicet	D 17 Pascal	M 17 Hervé
D 18 Prisca	M 18 Bernadette	M 18 Cyrille	S 18 Parfait	L 18 Éric	J 18 Léonce
L 19 Marius	J 19 Gabin	J 19 Joseph	D 19 Emma	M 19 Yves	V 19 Romuald
M 20 Sébastien	V 20 Aimée	V 20 PRINTEMPS	L 20 Odette	M 20 Bernardin	S 20 Silvere
M 21 Agnès	S 21 Pierre Damien	S 21 Clémence	M 21 Anselme	J 21 Constantin	D 21 ÉTÉ / Fête des pères
J 22 Vincent	D 22 Isabelle	D 22 Léa	M 22 Alexandre	V 22 Émile	L 22 Alban
V 23 Barnard	L 23 Lazare	L 23 Victorien	J 23 Georges	S 23 Didier	M 23 Audrey
S 24 François	M 24 Modeste	M 24 Cath. de Subde	V 24 Fidèle	D 24 PENTECÔTE	M 24 Jean-Baptiste
D 25 Conv. de St Paul	M 25 Roméo	M 25 Humbert	S 25 Marc	L 25 L. de Pentecôte	J 25 Prosper
L 26 Paule	J 26 Nestor	J 26 Larissa	M 26 Alida	M 26 Bérenger	V 26 Anthelme
M 27 Angèle	V 27 Honorine	V 27 Habib	L 27 Zita	M 27 Augustin	S 27 Fernand
M 28 Th. d'Aquin	S 28 Romain	S 28 Gontran	M 28 Valérie	J 28 Germain	D 28 Irénée
J 29 Gildas		D 29 Gwladys + Ih	M 29 Cath. de Sienne	V 29 Aymar	L 29 Pierre / Paul
V 30 Martine		L 30 Amédée	J 30 Robert	S 30 Ferdinand	M 30 Martial
S 31 Marcelle		M 31 Benjamin		D 31 Fête des mères	

Nos joies et nos peines

Félicitations à :

M. **Ernest Muller** qui fêtera ses 87 ans le 1er février
M. **Fridbert Arnold** qui fêtera ses 87 ans le 7 février
Mme **Christiane Renard** qui fêtera ses 80 ans le 10 février
Mme **Madeleine Becker** née Stein qui fêtera ses 84 ans le 11 février
M. **Simon Weibel** qui fêtera ses 83 ans le 12 février



Nos condoléances aux familles de :

M. **Pierre Lodovici**, décédé le 11 janvier, à l'âge de 88 ans
Melle **Sabrina Etter**, décédée le 17 janvier, à l'âge de 24 ans

Au cours de l'année 2025, la commune aura enregistré :
5 naissances, 4 mariages et 8 décès.

Au 1er janvier 2026,
la population totale de Baerenthal est de 745 habitants,
soit 8 habitants de moins par rapport à 2025.

Bloc notes

Dimanche 1er février : Ouverture de la pêche à l'étang du Schmalenthal.

Mardi 10 février : Réunion du Conseil Municipal, à 19 h, en salle Goldenberg.

Mercredi 11 février : Après-midi café-gâteaux organisé par la Paroisse, à partir de 14 h, au foyer René Schmitt. Cordiale invitation à toutes et à tous.

Mercredi 11 février : Assemblée Générale du Cercle d'Histoire de Baerenthal, à 19 h 30, au foyer René Schmitt, ouverte à toutes les personnes intéressées.

A noter :

- ⇒ Le traditionnel « nettoyage de printemps » aura lieu cette année le samedi 28 mars. Le repas de midi sera offert par la commune de Mouterhouse.
- ⇒ La prochaine distribution de sacs multiflux se fera le mardi 31 mars, de 15 h à 19 h, à l'atelier municipal.



CHASSE

Calendrier des battues Mois de février 2026

Hanau1_01 : 1er février

Hanau2_11 : 1er février

Mouterho_12 : 1er février

Toutes les dates sont
disponibles sur :

<https://www.onf.fr/chasse/les-calendriers-de-chasse-en-foret-domaniale>

